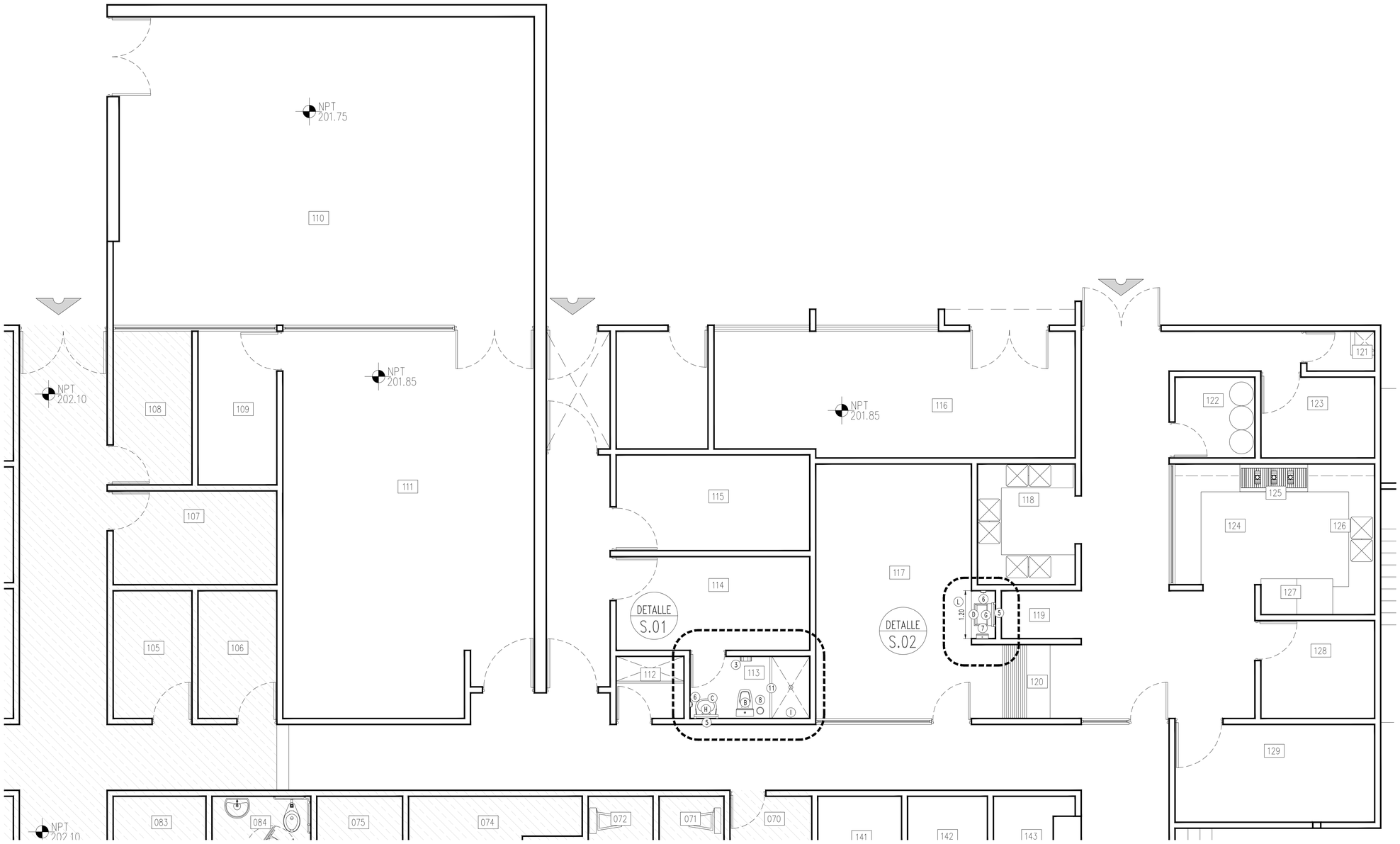

DETALLES DE SANITARIOS
ÁREA DE SERVICIOS GENERALES

HGG SERVICIOS GENERALES

NOMENCLATURA		NOMENCLATURA	
109	OFICINA DE MANTENIMIENTO	120	MESA CALIENTE
110	TALLER PINTURA – HERRAMIENTA	121	ASEO
111	CASA DE MAQUINAS	122	BASURA
112	ASEO	123	DIETISTA
113	BAÑO	124	PREPARACION
114	ALMACEN ROPA SUCIA	125	COCINA
115	ALMACEN ROPA LIMPIA	126	LIMPIEZA ALIMENTOS
116	SUBESTACION	127	ALMACEN FRIO
117	COMEDOR	128	JEFE DE ALIMENTOS
118	LAVALOZA	129	ALMACEN SECO
119	ESTACION		

NOTA: VER PLANO DE DETALLES DE SANITARIOS HGG-SG-DSS-02

DEPENDENCIA NORMATIVA:

Secretaría de Salud Nuevo León GOBIERNO DEL ESTADO

Servicios de Salud O.P.D. Nuevo León GOBIERNO DEL ESTADO

NORTE:

PROYECTO:

"REHABILITACION DEL HOSPITAL GENERAL DE GALEANA"

MUNICIPIO DE GALEANA, N.L.

SIMBOLOGÍA:

ÁREA FUERA DE PROYECTO

201 INDICA NO. Y NOMBRE DEL AREA

NOMENCLATURA:

N.P.T. NIVEL DE PISO TERMINADO
N.B. NIVEL DE BANQUETA
N.J. NIVEL DE JARDIN
N.N.T. NIVEL NATURAL DE TERRENO

PLANTA DE REFERENCIA:

REVISIÓN:

No.	REVISION / APROBACION	FECHA
0	PARA CONTRUCCION	NOV 2020

UBICACIÓN:
CARRETERA GALEANA-LINARES, KM 1,
MUNICIPIO DE GALEANA, N.L.

ESCALA:	ACOTACIONES:
1 : 50	METROS

ESCALA GRAFICA:
0 0.5 1 2.5

FECHA:
NOVIEMBRE / 2020

VoBo DEPENDENCIA NORMATIVA

DR. JUAN LUIS GONZÁLEZ TREVIÑO
DIRECTOR DE HOSPITALES

RESPONSABLE DEL PROYECTO:

ARQ. SANDRA GUADALUPE PATIÑO MACÍAS
DIRECTORA DE PROYECTOS

PLANO: SERVICIOS GENERALES DETALLES SANITARIOS

CLAVE PLANO:
HGG-SG-DDS-01

NOTA:
ESTE PROGRAMA ES DE CARÁCTER PÚBLICO, NO ES PATROCINADO, NI PROMOVIDO POR PARTIDO POLÍTICO ALGUNO Y SUS RECURSOS PROVIENEN DE LOS IMPUESTOS QUE PAGAN TODOS LOS CONTRIBUYENTES. ESTÁ PROHIBIDO EL USO DE ESTE PROGRAMA CON FINES POLÍTICOS, ELECTORALES, DE LUCRO Y OTROS DISTINTOS A LOS ESTABLECIDOS.

GOBIERNO DEL ESTADO DE NUEVO LEÓN
SECRETARIA DE INFRAESTRUCTURA
SUBSECRETARIA DE CONSTRUCCIÓN
DIRECCION DE PROYECTOS